Corporativo
Coatza
Carmen

CORPORATIVO COATZA-CARMEN S.A. DE C.V.

OFRECE SERVICIOS MULTIDISCIPLINARIOS EN:

GAS & FUEGO Y PARO POR EMERGENCIA

INSTRUMENTACION

AUTOMATIZACION

EQUIPOS DE RESPIRACION AUTONOMA

EQUIPOS DE DETECCION DE GASES TOXICOS
Y
EQUIPOS CASCADA

OBRA ELECTRICA, CIVIL Y MECANICA

CONSTRUCCION

www.corporativocc.com.mx

ANTECEDENTES

Corporativo Coatza-Carmen inicia sus operaciones en el 2009, personal que cuenta con experiencia con más de 19 años en trabajos Costa Fuera y administrando proyectos para PEMEX.

Ofrecemos a ustedes ésta experiencia para optimizar sus recursos y acorde a nuestras políticas de Calidad, cumplir en tiempo y forma con los servicios a Petróleos Mexicanos así como a la iniciativa privada en las diferentes áreas.

Corporativo
Coatza
Carmen

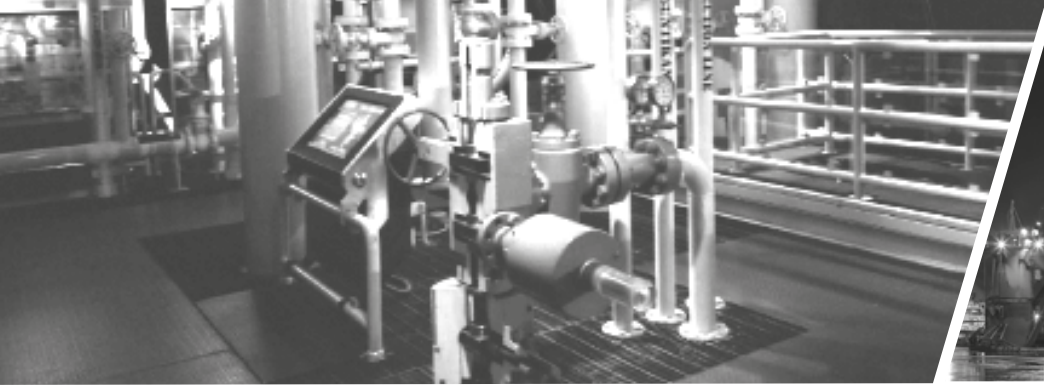

Corporativo
Coatza
Carmen

Servicios de Gas y Fuego

Servicios de suministros, mantenimiento e instalación a equipos, incluyendo:

Mantenimientos Preventivos y Correctivos a los Sistemas de Seguridad SPPE y G&F.

- **Detectores de Gas (Tóxico, Combustible e Hidrógeno).**
- **Detectores de Humo.**
- **Detectores UV/IR.**
- **Botoneras de Paro de Emergencia.**
- **Estaciones de Alarma (audibles y visibles).**
- **Estaciones FM-200.**
- **Estaciones de CO2.**
- **Programación y puesta en marcha de tableros de G&F.**

Lo invitamos a que conozca y utilice las alternativas de servicio que le ofrecemos.

Servicios de Instrumentación

Suministro, instalación, calibración y mantenimiento a equipos de instrumentación tales como:

- Transmisores / Indicadores de Presión.
- Transmisores de Temperatura.
- Transmisores / Indicadores de Nivel.
- Instrumentación Wireless.
- Válvulas de Control.
- Medidores de Flujo.
- Transmisores / Indicadores de Temperatura.

Contamos con equipos de vanguardia y certificados para la ejecución de los servicios.

Corporativo
Coatza
Carmen

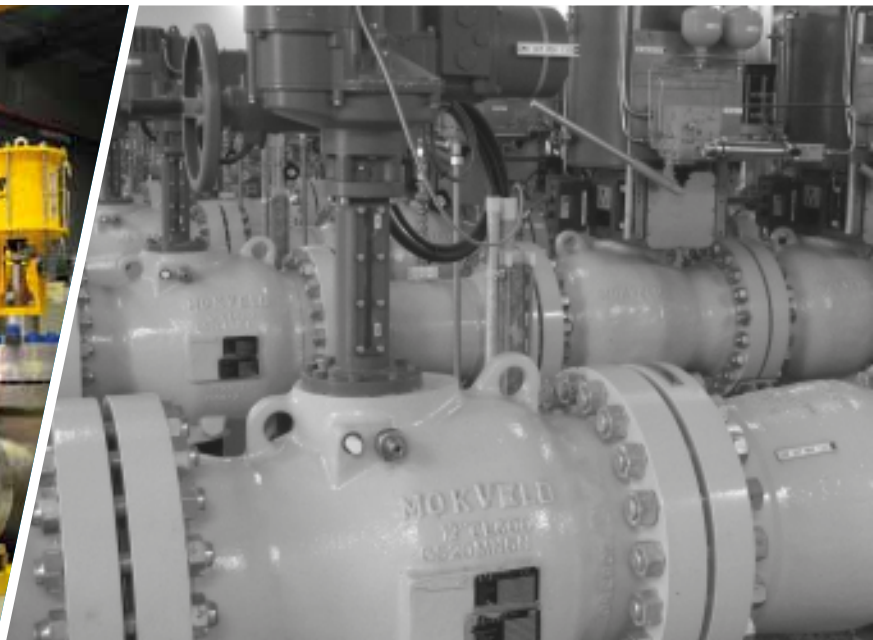

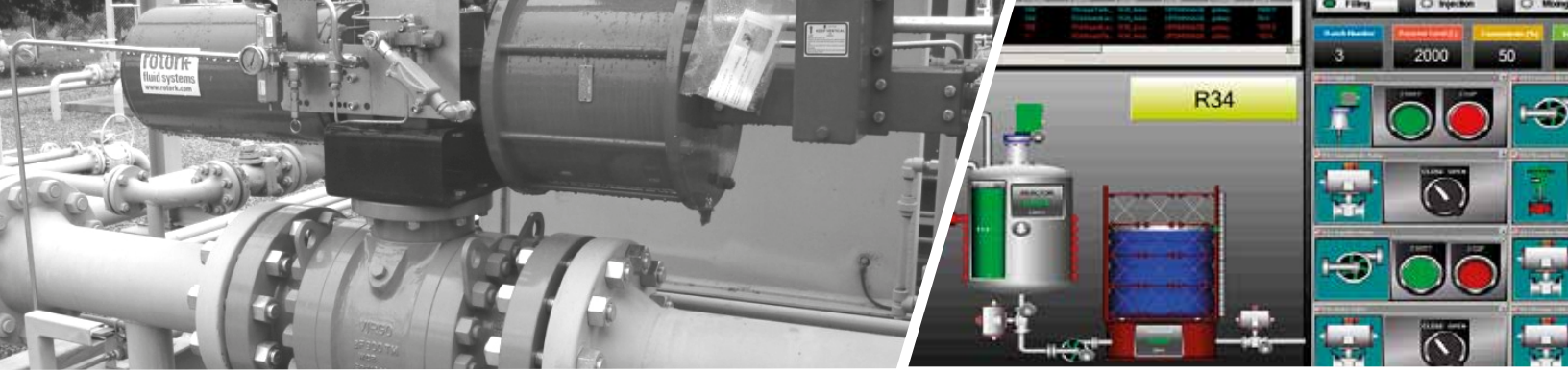

Corporativo
Coatza
Carmen

Automatización

Automatización de Procesos en sistemas:

- SCADA.
- SCD.
- SISTEMAS DE PARO POR EMERGENCIA.

Desarrollo de aplicaciones en:

- IHM´s
- Wonderware (InTouch, IHM Reports)
- Historial Client, Information Server).
- Triconex.

Servicios en Sistemas contra incendio

- Mantenimiento Preventivos y Correctivos a Motobombas Jockey.
- Válvulas de Corte.
- Válvulas de Diluvio.
- Aspersores.
- Red de tapones fusibles.
- Monitores.
- Gabinetes C.I.
- Protección Anticorrosiva a red de aspersión.
- Suministro y mantenimiento a extintores de CO2.

Corporativo
Coatza
Carmen

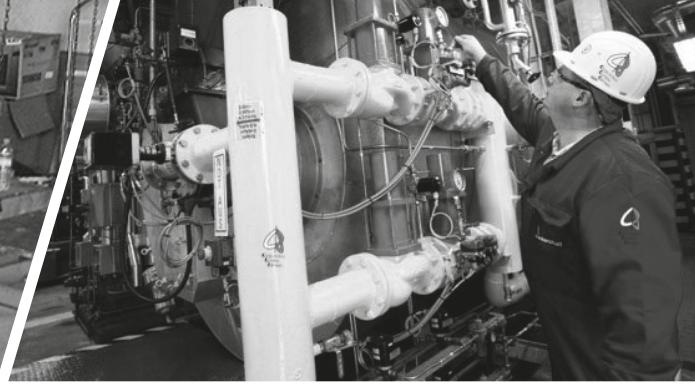

Corporativo
Coatza
Carmen

Mecánica

Mantenimiento a válvulas diversas.

Mantenimiento a motores diesel y de gasolina.

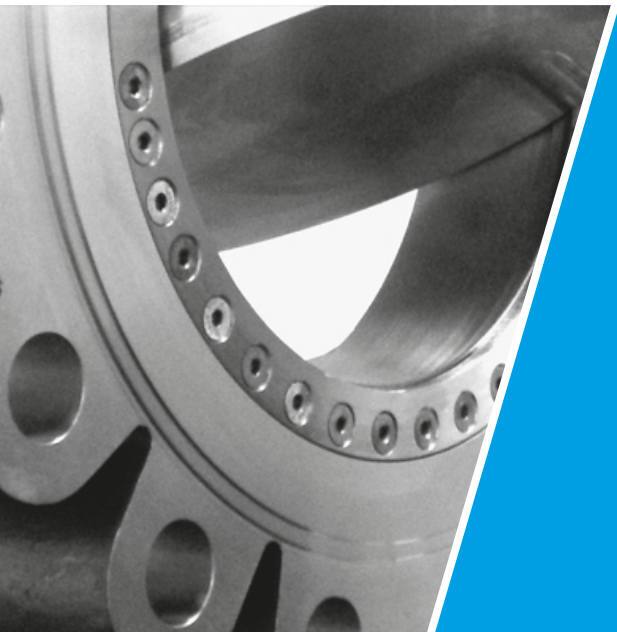

Alianzas Comerciales

- Alianzas internacionales para suministro de equipos y refaccionamiento en la industria petrolera, así como mano de obra con perfiles muy especializados.
- Enginext Engineering Services LLC
- PLS Engineering Services LLC
- Lubritex
  Lubricantes de alta calidad
- Pillar

Corporativo
Coatza
Carmen

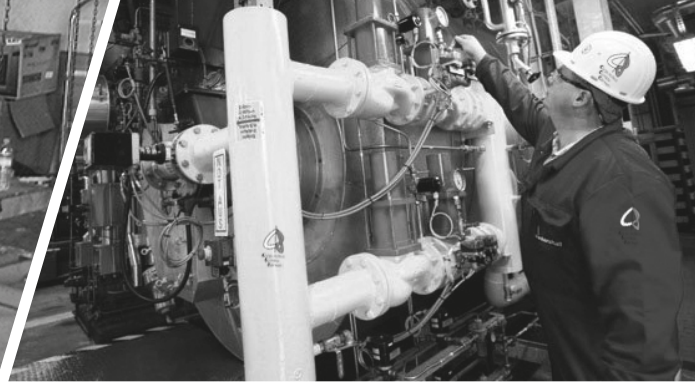

Corporativo
Coatza
Carmen

PRODUCTOS ESPECIALIZADOS DE ACERO, SA DE CV

Ciudad de México, a 10 de septiembre del 2020

A quien corresponda:

Por medio de la presente hago constar que la Empresa Corporativo Coatza – Carmen SA de CV es Distribuidor de Productos Especializados de Acero en el área de Tubería Conduit.

Por lo que es una empresa confiable y capaz de poder comprometerse en cantidad y precio para poder atender a sus clientes.

Agradezco su atención y quedo a sus órdenes para cualquier aclaración.

Gerardo Linas Díaz
Gerente Nacional de Ventas Conduit

Domicilio Fiscal: Poniente 134, No. 854, Col. Industrial Vallejo, CP 02300, México, D.F, Tel. 15-00-03-00
Planta San Luis Potosí: Eje 130 No.135 Zona Industrial del Potosí, CP 78395, S.L.P. Tel: 01 444 8700800
RFC: PEA610420AD0 WWW.PEASA.COM.MX

Nave Industrial

- con un área de 1900 mts2 con la mitad techada y con oficina.

Corporativo
Coatza
Carmen

Corporativo
Coatza
Carmen

Experiencia Laboral

En los últimos 12 años, nos hemos especializado en dar soluciones a las empresas que tienen proyectos con Petróleos Mexicanos, por la experiencia en la administración de proyectos con la paraestatal.

Iniciamos en el 2009 dando servicios a la Cia. DMGP, seleccionando y reclutando personal calificado para las diferentes disciplinas requeridas por el cliente (Gas y Fuego, Instrumentación, Mecánica, Electricidad y Válvulas).

Posterior a ello iniciamos a dar los mismos servicios Costa Fuera en las plataformas petroleras.

Actualmente continuamos con los mismos servicios y nos hemos diversificado para ofrecer soluciones a empresas como DMGP, EMERSON, INVENSYS, EVYA, SCHLUMBERGER, GREY WOLF International, PEMEX, ASUR, MAXION, GRUPO CARSON.

Experiencia Laboral

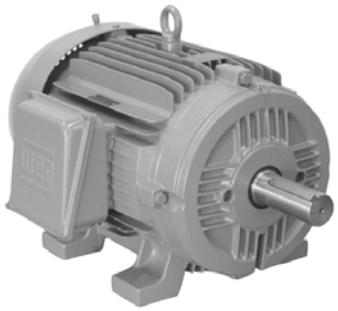

Servicios brindados COSTA FUERA a:

DMGP:

- Mantenimientos preventivos y correctivos al sistema de G&F en plataforma Cayo Arcas.
- Soporte técnico a equipos de refrigeración tipo paquete de 10 y 25 TR en plataforma Cayo Arcas.
- Mantenimiento a motor eléctrico armazón 254 TP en plataforma Cayo Arcas.
- Instalación de motobomba #2 en plataforma de medición en plataforma Cayo Arcas
- Mantenimiento Semestral a TMR en plataforma Cayo Arcas.
- Reemplazo de 2 válvulas de expansión de equipo de aire acondicionado tipo paquete de 25 TR en Telecoms y revisión de equipo en cuarto de control.

Corporativo
Coatza
Carmen

Corporativo
Coatza
Carmen

Experiencia Laboral

Servicios brindados a:

INVENSYS:

- Suministro de cajas de fibra de vidrio con cristal termotemplado para protección de Botoneras de Paro por Emergencia.
- Suministro de Personal para determinar el desarrollo de la instalación de todo el sistema de Gas y Fuego en la plataforma de Akal-B.

Experiencia Laboral

Servicios brindados a:

EMERSON:

- Suministro de equipos diversos.
- Mantenimiento y corrección de anomalías diversas a edificio Emerson Cd. del Carmen. (Obra Civil, Protección anticorrosiva, suministro de equipos de seguridad).
- Habilitación de línea de aire para instrumentos en área de capacitación en edificio Cd. del Carmen.
- Habilitación de Línea Eléctrica para instalación de equipo nuevo en taller de edificio Cd. del Carmen.
- Construcción de registro para desagüe y ocultar cableado de equipo por debajo de piso.
- Desmantelamiento de equipos de instrumentación, tubería conduit y soporteria a 11 instalaciones desde Minatitlán hasta Jaltipan.

Corporativo
Coatza
Carmen

Corporativo
Coatza
Carmen

Experiencia Laboral

Servicios brindados a:

EMERSON:

- Suministro de equipos varios a oficina Emerson Monterrey.
- Cuadrilla de Ingenieros especialistas en instrumentación para las plataformas de Akal-J y Akal-L.
- Supervisión y administración de proyecto de Gas y Fuego en instalación de PEMEX en Puerto Progreso, Yucatán.
- Renta de radios de comunicación, manómetros y bombas de calibración certificados.
- Obra civil la cual consiste en la ampliación del taller de Emerson Cd. del Carmen.
- Suministro e instalación de malla ciclónica a taller de Emerson.

Experiencia Laboral

Servicios brindados a:

EMERSON:

- Desmontaje de medidores tipo Coriolis y medidores de temperatura, para su calibración y certificación y nuevamente ser montados en las plataformas de Abkatun Delta y PB-Litoral..

Corporativo
Coatza
Carmen

Corporativo
Coatza
Carmen

Experiencia Laboral

Servicios brindados a:

EVYA:

- Suministro de un sistema de gas y fuego a Cuarto de proyecto Balam-Ek 569 en Dos Bocas API.
- Suministro de un sistema de gas y fuego a Cuarto de Control SIEMENS proyecto Ayatsil-556 en Dos Bocas API.
- Suministro de un sistema de gas y fuego a Cuarto de Control SIEMENS proyecto Ayatsil-555 en Dos Bocas API.
- Suministro de un sistema de gas y fuego a Cuarto de Control SIEMENS proyecto Maloob-564 en Dos Bocas API.
- Instalación de un sistema de Gas y Fuego a Helipuerto del edificio del CRAE PEMEX en Villahermosa, Tabasco.

Experiencia Laboral

Servicios brindados a:

EVYA:

- Instalación de instrumentación en la Terminal Marítima de Dos Bocas. Incluye montaje de equipos, interconexión, pruebas y puesta en marcha

  Suministro de 02 equipos de respiración autónoma de 30 minutos marca Drager con certificado y pruebas posicheck3.

  Suministro de equipos PQS certificados.

Corporativo
Coatza
Carmen

Corporativo
Coatza
Carmen

Experiencia Laboral

Servicios brindados a:

SCHLUMBERGER:

- Servicio de Técnicos en H2S, equipos de detección de gases tóxicos (CH4 y H2S), equipos cascada y equipos de respiración autónoma para los siguientes pozos:

- COSTERO 17.
- PIJIJE 133.
- SINI 3.
- SINI 4.
- SINI 5.
- SINI 6.
- CACTUS 2001.
- TERRA 121.
- TERRA 143.
- TERRA 25.
- TERRA 4.
- TERRA 5.
- PLATAFORMA ONEL-A
- RABASA
- OCTLI-A
- MULACH-A
- IXACHIS
- TLACAME-A
- TLAMATIN

Experiencia Laboral

Servicios brindados a:

PEMEX:

- Suministro de Insumos y mantenimiento a Toners.

Suministros varios.

Corporativo
Coatza
Carmen

Corporativo
Coatza
Carmen

Experiencia Laboral

Servicios brindados a:

GREY WOLF:

Servicio de Técnicos en H2S, equipos de detección de gases tóxicos (CH4 y H2S), equipos cascada y equipos de respiración autónoma para los siguientes pozos:

- Puerto Ceiba 163
- GSM bronco de grupo Carson
  Renta de quipo de detección de gases toxicos en equipo cascada.

Corporativo
Coatza
Carmen

Experiencia Laboral

Construcción

Pavimentación de calles y el acceso a pueblos rurales.

Pavimento de las calles de la ciudad, desde baches, fallas y grietas, hasta desgaste de muchas avenidas.

GOGLY CORP S. DE R. L. DE C.V.

México D.F., 7 de Abril del 2014

Estimado Ing. Jorge Humberto Salva Rosaldo

Por así convenir a sus intereses envió la carta de Distribuidores Autorizados para la zona Sureste a:

CORPORATIVO COATZA CARMEN SA DE CV
Calle Rio Actopan 44ª , Col las Vegas II
Boca del Rio , Veracruz , CP 94297
RFC : CCO100914RZ7

Para los equipos enforce para la venta o renta de los mismos

Sin más por el momento quedo de usted

Lic. Eduardo Ramirez Gonzalez
Gerente General
http://www.goglycorp.mx
http://youtu.be/OXfZblGUXT8
Tel. (0155) 5446-1916, 5446-1088,
3089-3001, 2615-9798

GOGLY CORP S. DE R.L. DE C.V.

Dirección Fiscal: Boulevard Héroes del 5 de mayo 4321 Terraza 01 letra A Col. Carmen Huexotitla Puebla de Zaragoza Puebla C.P 72534
Dirección de Oficinas: CONTOY 122 COL LOMAS DE PADIERNA MEXICO D.F. TLALPAN C.P. 14240
TEL 01 55) 54461916, (01 55) 54461088, (01 55) 30893001, (01 55) 26159798

Distribuciones

Equipos contra-incendio de la marca **ENFORCE.**

Corporativo
Coatza
Carmen

Corporativo
Coatza
Carmen

Distribuciones Exclusivas

- DESCONSTITUYENTE DE HIDROCARBUROS Y SUS DERIVADOS A BASE DE AGUA 100% VEGETAL Y 100% BIODEGRADABLE, CONVIRTIENDO LA SUSTANCIA RESIDUAL EN UN FERTILIZANTE BASE, GENERANDO QUE LOS LUGARES QUE FUERON CONTAMINADOS DEBIDO A FUGAS O ACCIDENTES, VUELVAN A SER FERTILES Y UTILES PARA EL MEDIO AMBIENTE.

- LIQUIDO PROTECTOR RETARDANTE DE FUEGO NATURAL Y NO-TOXICO QUE PUEDE SER UTILIZADO ALREDEDOR DE ANIMALES Y HUMANOS.

- LINEA DE LIMPIEZA BIODEGRADABLE.

NOTA: SE PUEDE BRINDAR EL SERVICIO DE LIMPIEZA Y REMEDIACION DE RESIDUOS PELIGROSOS DERIVADOS DEL PETROLEO).

Certificación

Actualmente, por los cambios en el mercado y las exigencias contractuales de los proyectos, Corporativo Coatza-Carmen se encuentra certificado en la norma **ISO-9001 2015.**

Proveedor de Pemex: **W180079**
Acreedor de Pemex: **316085**

Corporativo
Coatza
Carmen

CIE CERTIFICACIÓN E INNOVACIÓN DE EMPRESAS

ISO 9001:2015/ NMX-CC-9001-IMNC-2015

CERTIFICADO

El Organismo de Certificación

CERTIFICACIÓN E INNOVACIÓN DE EMPRESAS S.A. de C.V.

Certifica que la empresa:

Corporativo Coatza-Carmen
S.A. de C.V.

Calle Vista Hermosa # 1, Col. Lomas del Mar,
CP 94293, Boca del Río, Veracruz, México

ha implantado:

Un Sistema de Gestión de la Calidad para el alcance:

Suministro, Renta, Administración de proyectos y Servicios de Equipos de Gas y Fuego.

Mediante auditoría documentada en el informe de fecha 5 de agosto de 2022 se verificó el cumplimiento de los requisitos del Estándar:

ISO 9001:2015 / NMX-CC-9001-IMNC-2015

Número de Certificado: CIE-SGC-013/2022

Fecha de emisión: 15 de agosto de 2022
Fecha de expiración: 14 de agosto de 2025

Autorizado

Dra. Tawny Alexis Valdivieso Salomón
Directora General

IAF ema ORGANISMO DE CERTIFICACIÓN
ACREDITADO 166/20

Popocatépetl # 415, Col. Santa Cruz Atoyac, Benito Juárez, CP 03310, Ciudad de México, México.
dirccie@gmail.com https://ciecertificaciones.com FO-DG-06-V2 12-05-22

Corporativo
Coatza
Carmen

Contacto

Puede contactarse con nosotros al correo
atencionsureste@corporativocc.com.mx

Visitar nuestra página:

www.corporativocc.com.mx

ó al teléfono 938 112 8846

Ing. Jorge Salvá Rosaldo
Director Comercial

jorgesalva@corporativocc.com.mx
Telcel: 938 124 7745